

# GNOR-Exkursionskalender 2026 für die Region Westerwald-Mittelrhein



Liebe Naturinteressierte,

wir freuen uns, Euch und Ihnen den Exkursionskalender für das Jahr 2026 vorlegen zu können! Wir haben eine große Auswahl unterschiedlichster Exkursionen zu spannenden Themen zusammengestellt. Verschiedene Exkursionen sind dabei explizit als ‚Erfassungs-Exkursionen‘ im Rahmen der Kartierungen für den neuen Atlas der Brutvögel Deutschlands, **ADEBAR2**, angelegt. Auf diesen Veranstaltungen kann man sich mit der Methodik für dieses wichtige Vorhaben vertraut machen. Wir wünschen allen viel Spaß und beeindruckende Naturerlebnisse auf unseren Exkursionen. **Die Weiterleitung des Kalenders ist ausdrücklich erwünscht, Naturschutz lohnt sich!**

Für alle Exkursionen ist **festes Schuhwerk** sowie der Witterung **angemessene Kleidung** erforderlich. Weiterhin ist das Mitbringen eines **Fernglases** sehr hilfreich! Alle Veranstaltungen sind **kostenfrei** – aber wir freuen uns über eine **Spende!**

Ab Mitte Oktober finden regelmäßige **Treffen des Arbeitskreises Westerwald** in Westerburg statt. Bei Interesse bitte melden bei: [klausfischer@uni-koblenz.de](mailto:klausfischer@uni-koblenz.de). Unsere Veranstaltungen werden auch auf unseren **Social-Media-Kanälen** bekannt gemacht. Hier werden Sie über etwaige Änderungen bei den Veranstaltungen und viele interessante Naturschutzthemen informiert. **Es lohnt sich daher, uns zu folgen!**



Informationen auch unter: [www.gnor.de](http://www.gnor.de)

# Übersicht

## Winter 2025 / 26

Sonntag, 18. Januar 2026, 10.00 Uhr, Koblenz, Wasservogelzählung.....	4
Sonntag, 08. Februar 2026, 14.00 Uhr, Boden, Gehölze im Winter .....	4
Samstag, 14. Februar 2026, 17.30 Uhr, Bad Marienberg, König der Nacht .....	4
Sonntag, 15. Februar 2026, 10.00 Uhr, Koblenz, Wasservogelzählung .....	5
Samstag, 21. Februar 2026, 18.00 Uhr, Vallendar, ADEBAR Eulen .....	5

## Frühling 2026

Sonntag, 01. März 2026, 7.30 Uhr, Simmern, Zugvogelbeobachtung .....	5
Samstag, 07. März 2026, 07.30 Uhr, Freilingen, Spechte .....	6
Sonntag, 08. März 2026, 06.30 Uhr, Westerburg, Spechte .....	6
Mittwoch, 11. März 2026; 18.30 Uhr, Maifeld, Rebuhn .....	6
Samstag, 14. März 2026, 18.00 Uhr, Westerburg, ADEBAR Eulen.....	7
Sonntag, 15. März 2026, 10.00 Uhr, Koblenz, Wasservogelzählung.....	7
Dienstag, 17. März 2026, 18.00 Uhr, Kaltenengers, Steinkauz .....	8
Samstag, 21. März 2026, 18.15 Uhr, Montabaur, ADEBAR Eulen .....	8
Sonntag, 22. März 2026, 10.00 Uhr, Westerburg, Naturerbe .....	9
Samstag, 28. März 2026, 07.30 Uhr, Steinen, Wasservogel .....	9
Samstag, 28. März 2026, 19.30 Uhr, Koblenz, ADEBAR Eulen .....	10
Sonntag, 29. März 2026, 14.00 Uhr, Horressen, Frühlingsgeophyten .....	10
Sonntag, 12. April 2026, 06.30 Uhr, Montabaur, ADEBAR Spechte.....	10
Sonntag, 12. April 2026, 10.00 Uhr, Koblenz, Wasservogelzählung .....	11
Mittwoch, 15. April 2026, 21.30 Uhr, Koblenz, Feuersalamander .....	11
Samstag, 18. April 2026, 10.00 Uhr, Hatzenport, Moselhänge .....	11
Samstag, 25. April 2026, 06.00 Uhr, Montabaure Höhe, ADEBAR Singvögel.....	12
Sonntag, 26. April, 06.00 Uhr, Elz, Vogel-Exkursion .....	12
Samstag, 09. Mai 2026, 10.00 Uhr, Waigandshain, Feuchtwiesen .....	13
Samstag, 23. Mai 2026, 07.00 Uhr, Westerburg, Vogel-Exkursion.....	14
Freitag, 29. Mai 2026, 18.00 Uhr, Steinebach a. d. Wied, Waldweide.....	13
Samstag, 30. Mai 2026, 14.00 Uhr, Nassauer Lahnufer.....	24
Sonntag, 31. Mai 2026, 14.00 Uhr, Liebenscheid, Feuchtgebiete .....	14

## **Sommer 2026**

Donnerstag, 04. Juni 2026, 14.00 Uhr, Heiligenroth, Bäume.....	15
Freitag, 05. Juni 2026, 22.15 Uhr, Osterspai, Lichtfang .....	15
Samstag, 6.6. 2026, 21.30 Uhr, Koblenz, ADEBAR Eulen .....	
Sonntag, 07. Juni 2026, 10.00 Uhr, Willingen, NSG Fuchskaute .....	16
Freitag, 12. Juni 2026, 17.00 Uhr, Stegskopf, NSG Emmerzhausen.....	16
Sonntag, 14. Juni 2026, 06.00 Uhr, Montabaur, ADEBAR Siedlungen .....	17
Samstag, 20. Juni 2026, 07.00 Uhr, Koblenz, Schmidtenhöhe.....	17
Sonntag, 21. Juni 2026, 10.00 Uhr, Westerburg, Naturerbe.....	18
Freitag, 26. Juni 2026, 18.30 Uhr, Niederroßbach, Wiesenvögel .....	18
Samstag, 27. Juni 2026, 20.30 Uhr, Montabaur, Fledermäuse .....	19
Freitag, 10. Juli 2026, 22.15 Uhr, Wolken, Lichtfang .....	19
Samstag, 18. Juli 2026, 10.00 Uhr, Staudt, Ameisen-Bläulinge .....	19
Mittwoch, 22. Juli 2025, 21.30 Uhr, Koblenz, Schmidtenhöhe.....	20
Samstag, 25. Juli 2026, 10.00 Uhr, Oberelbert, Ameisen-Bläulinge.....	20
Samstag, 22. August 2026, 19.00 Uhr, Steinen, Fledermäuse.....	20

## **Herbst 2026**

Sonntag, 06. September 2026, 14.00 Uhr, Treis-Karden, Moselsteig .....	21
Sonntag, 13. September 2026, 10.00 Uhr, Westerburg, Naturerbe.....	21
Sonntag, 18. Oktober 2026, 10.00 Uhr, Koblenz, Wasservogelzählung .....	22
Donnerstag, 22. Oktober 2026, 10.00 Uhr, Koblenz, Gehölze.....	22
Sonntag, 15. November 2026, 10.00 Uhr, Koblenz, Wasservogelzählung .....	23

## **Winter 2026 / 27**

Sonntag, 13. Dezember 2026, 10.00 Uhr, Koblenz, Wasservogelzählung .....	23
Mittwoch, 30. Dezember 2026, 10.00 Uhr, Westerburg, Naturerbe .....	24

## **Der große Wasservogel-Check - Internationale Wasservogelzählung an der Mosel in Koblenz**

**Sonntag, 18. Januar 2026; 10.00 bis ca. 14.00 Uhr**

**Treffpunkt: Spitze Deutsches Eck, Koblenz**

**Leitung: Lea Schmidt**



Die Veranstaltung widmet sich der Erfassung von Wasservögeln wie Gänsen, Möwen, Enten und Co. Jeder ist herzlich willkommen und sollte ein Fernglas mitbringen. Es werden alle Arten und ihre Erkennung erläutert. Die Route verläuft entlang der Moselpromenade vom Deutschen Eck bis nach Güls.

**Gemeinsame Veranstaltung mit der Fachgruppe Ornithologie des BUND Koblenz**

## **Bäume und Sträucher im Winter**

**Sonntag, 08. Februar 2026; 14.00 Uhr**

**Treffpunkt: Parkplatz am Bodener Friedhof, südlich von 56412 Boden**

**Leitung: Johannes Zühlke**



Der Spaziergang führt durch die Winteraspekte schöner Laubmischwälder, aber auch geschädigte Waldflächen. Die Bestimmungsmerkmale der winterkahlen Laubbäume und Sträucher und der Nadelgehölze werden gezeigt. Festes Schuhwerk erforderlich!

## **Abendspaziergang:**

### **Auf der Suche nach dem König der Nacht**

**Samstag, 14. Februar 2026; 17.30 bis ca. 19.00 Uhr**

**Treffpunkt: Parkplatz Basaltpark, Bismarckstraße (Einfahrt gegenüber Bauhof), 56470 Bad Marienberg**

**Leitung: Klaus Fischer**



Ein kurzer Spaziergang führt uns in einen ehemaligen Steinbruch, den Basaltpark Bad Marienberg. Einige Vogelarten, z.B. Meisen, singen vielleicht schon in der Abenddämmerung. Bei einbrechender Dunkelheit haben wir vielleicht das Glück, die durchdringenden Rufe des Uhus, unserer größten Eulenart, zu hören.

**Der große Wasservogel-Check - Internationale  
Wasservogelzählung an der Mosel in Koblenz**

**Sonntag, 15. Februar 2026; 10.00 bis ca. 14.00 Uhr**

**Treffpunkt: Spitze Deutsches Eck, Koblenz**

**Leitung: Lea Schmidt**



Die Veranstaltung widmet sich der Erfassung von Wasservögeln wie Gänsen, Möwen, Enten und Co. Jeder ist herzlich willkommen und sollte ein Fernglas mitbringen. Es werden alle Arten und ihre Erkennung erläutert. Die Route verläuft entlang der Moselpromenade vom Deutschen Eck bis nach Güls.

**Gemeinsame Veranstaltung mit der Fachgruppe Ornithologie des BUND Koblenz**

**ADEBAR BirdBlitz –**

**Vögel der Nacht im Wambachtal bei Mallendar**

**Samstag, 21. Februar 2026; 18.00 bis ca. 21.00 Uhr**

**Treffpunkt: Parkplatz Freibad, Vallendar**

**Leitung: Lea Schmidt**



Die Veranstaltung widmet sich der Erfassung von Eulen, insbesondere des Waldkauzes, rund um Mallendar im Rahmen der bundesweiten Erfassungen zum neuen Atlas der Brutvögel Deutschlands. Bitte Stirnlampe bzw. Taschenlampe mitbringen! Festes Schuhwerk erforderlich!

**Gemeinsame Veranstaltung mit der Fachgruppe Ornithologie des BUND Koblenz**

**Zugvogelbeobachtung:**

**Der Frühling kommt geflogen!**

**Sonntag, 1. März 2026; 7.30 Uhr**

**Treffpunkt: Parkplatz Friedhof Simmern, Westerwald**

**Leitung: Volker Hartmann**



Mit ein bisschen Wetter- und Beobachtungsglück erwarten wir heimziehende Rotmilane, Feldlerchen u.a., die in Gruppen über unsere Köpfe hinweg in ihre Brutgebiete fliegen. Veranstaltung entfällt bei Niederschlag oder Bergnebel!

## **Wer klopft denn da? Specht-Exkursion an der Westerwälder Seenplatte**

**Samstag, 07. März 2026; 07.30 bis ca. 10.30 Uhr**

**Treffpunkt: Parkplatz an der B8,  
gegenüber Campingplatz Freilingen**

**Leitung: Antonius Kunz**



Die Veranstaltung widmet sich der Erfassung von Spechten und richtet sich an alle, die Interesse an der Erfassung von Vögeln und den entsprechenden Methoden haben. Es wird die Methodik der Specht-Erfassung im Rahmen des Monitorings seltener Brutvögel erläutert und durchgeführt. Festes Schuhwerk erforderlich!

## **Wer klopft denn da? Specht-Exkursion Westerburg**

**Sonntag, 08. März 2026; 06.30 bis ca. 10.30 Uhr**

**Treffpunkt: Parkplatz Burgmannenhaus,  
gegenüber Langgasse 3A, 56457 Westerburg**

**Leitung: Klaus Fischer**



Die Veranstaltung widmet sich der Erfassung von Spechten und richtet sich an alle, die Interesse an der Erfassung von Vögeln und den entsprechenden Methoden haben. Es wird die Methodik der Specht-Erfassung im Rahmen des Monitorings seltener Brutvögel erläutert und durchgeführt. Die Route verläuft überwiegend auf Waldwegen, teilweise jedoch in unwegsamem Gelände. Festes Schuhwerk und Ausdauer erforderlich!

## **Rebhuhn – Vogel des Jahres 2026**

**Mittwoch, 11. März 2026; 18.30 bis ca. 20.30 Uhr**

**Treffpunkt: Parkplatz am ‚Bildstock‘ an der L112  
zwischen Lonngig und Rüber im Maifeld**

**Leitung: Klaus Fischer**



Während eines abendlichen Spaziergangs durch die Agrarlandschaft des Maifeldes hoffen wir, den Vogel des Jahres vernehmen und evtl. sogar sehen zu können.

## **ADEBAR BirdBlitz: Lautlose Jäger der Nacht – Eulen-Exkursion Westerburg**

**Samstag, 14. März 2026; 18.00 bis ca. 21.00 Uhr**

**Treffpunkt: Eingang zum Wäller-Park,**

**Reinhold-Ferger-Straße 18, 56457 Westerburg**

**Leitung: Klaus Fischer**



Die Veranstaltung widmet sich der Erfassung von Eulen rund um Westerburg im Rahmen der bundesweiten Erfassungen zum neuen Atlas der Brutvögel Deutschlands. Die Erfassung erfolgt in Kleingruppen unter Leitung fachkundiger Ornitholog\*innen. Bitte Stirnlampe bzw. Taschenlampe mitbringen! Festes Schuhwerk erforderlich!

## **Der große Wasservogel-Check - Internationale Wasservogelzählung an der Mosel in Koblenz**

**Sonntag, 15. März 2026; 10.00 bis ca. 14.00 Uhr**

**Treffpunkt: Spitze Deutsches Eck, Koblenz**

**Leitung: Lea Schmidt**



Die Veranstaltung widmet sich der Erfassung von Wasservögeln wie Gänsen, Möwen, Enten und Co. Jeder ist herzlich willkommen und sollte ein Fernglas mitbringen. Es werden alle Arten und ihre Erkennung erläutert. Die Route verläuft entlang der Moselpromenade vom Deutschen Eck bis nach Güls.

**Gemeinsame Veranstaltung mit der Fachgruppe Ornithologie des BUND Koblenz**



### **Kobolde der Nacht:**

#### **Auf der Suche nach dem Steinkauz**

**Dienstag, 17. März 2026; 18.00 bis ca. 21.00 Uhr**

**Treffpunkt: Mülheimer Straße /**

**Ecke Sylvesterstraße in 56220 Kaltenengers**

**Leitung: Klaus Fischer**



Noch vor einigen Jahren eine echte Rarität, hat der Steinkauz in letzter Zeit erfreulicherweise deutlich zugenommen. Wir lauschen dem abendlichen Vogelkonzert und hoffen, in der Dämmerung Steinkäuze ver hören zu können.



### **ADEBAR BirdBlitz: Jäger der Nacht –**

#### **Eulen-Exkursion Montabaurer Höhe**

**Samstag, 21. März 2026; 18.15 bis ca. 21.00 Uhr**

**Treffpunkt: Parkplatz am Sportplatz,**

**An der Waldschule, 56410 Montabaur-Elgendorf**

**Leitung: Christoph Bröder & Klaus Fischer**



Die Veranstaltung widmet sich der Erfassung von Eulen auf der Montabaurer Höhe im Rahmen der bundesweiten Erfassungen zum neuen Atlas der Brutvögel Deutschlands. Die Erfassung erfolgt in Kleingruppen unter Leitung fachkundiger Ornitholog\*innen. Bitte Stirnlampe bzw. Taschenlampe mitbringen! Festes Schuhwerk erforderlich!

**Jahreszeitenwanderung auf der  
Naturerbefläche Westerburg – Frühling**  
**Sonntag, 22. März 2026, 10.00 bis ca. 13.00 Uhr**  
**Treffpunkt: Eingang zum Wäller-Park,  
Reinhold-Ferger-Straße 18, 56457 Westerburg**  
**Leitung: Markus Kunz (Biotopbetreuer)**



Mit dieser Veranstaltungsreihe möchten wir das 153 Hektar große Gebiet des ehemaligen Standortübungsplatzes Westerburg, welches am 4. September 2017 von der NABU-Stiftung Nationales Naturerbe übernommen wurde und seit dem durch die NABU-Gruppe Guckheim betreut wird, um die Fläche dauerhaft als Rückzugsraum für die Natur zu sichern, im Wandel der Jahreszeiten vorstellen. Unsere fachkundigen Exkursionsleiter werden ein besonderes Augenmerk auf die sich im Jahresablauf unterschiedlich auftretenden Tier und Pflanzenarten in diesem Gebiet lenken. Mitzubringen: Fernglas, evtl. Spektiv und Bestimmungsbuch/App.

**Gemeinsame Veranstaltung mit dem NABU Ortgruppen Guckheim und Hundsangen. Info: [www.nabu-hundsangen.de](http://www.nabu-hundsangen.de)**

**Wasservogel-Exkursion**  
**Westerwälder Seenplatte**  
**Samstag, 28. März 2026; 07.30 bis ca. 10.30 Uhr**  
**Treffpunkt: Parkplatz am Waldspielplatz Steinen  
an der Straße von Steinen nach Dreifelden**  
**Leitung: Antonius Kunz**



Die Westerwälder Seenplatte ist ein Eldorado für Wasservögel. Auf der Exkursion werden die Brut- und Rastvögel des Gebietes vorgestellt. Bitte Fernglas und / oder Spektiv mitbringen. Festes Schuhwerk, aber keine Gummistiefel erforderlich!

## **ADEBAR BirdBlitz – Vögel der Nacht in den Immendorfer Bachtälern**

**Samstag, 28. März 2026; 19.00 bis ca. 23.00 Uhr**

**Treffpunkt: Dorfplatz, Quellenweg 2,  
vor Bäckerei Gassen, 56077 Koblenz**

**Leitung: Lea Schmidt**



Die Veranstaltung widmet sich der Erfassung von Eulen, insbesondere des Waldkauzes, rund um Immendorf im Rahmen der bundesweiten Erfassungen zum neuen Atlas der Brutvögel Deutschlands. Bitte Stirnlampe bzw. Taschenlampe mitbringen! Festes Schuhwerk erforderlich!

## **Frühblüher im Horresser Wald**

**Sonntag, 29. März 2026; 14.00 Uhr**

**Treffpunkt: Einmündung der ehemaligen Panzerstraße  
in die L 327 zwischen Niederelbert und Horressen**

**Leitung: Johannes Zühlke**



Schwerpunkt der Exkursion ist die Vielfalt der früh blühenden Waldkräuter. Festes Schuhwerk erforderlich!

## **ADEBAR BirdBlitz: Wer klopft denn da – Specht-Exkursion Montabaurer Höhe**

**Sonntag, 12. April 2026; 06.30 bis ca. 09.30 Uhr**

**Treffpunkt: Parkplatz am Sportplatz,  
An der Waldschule, 56410 Montabaur-Elgendorf**

**Leitung: Christoph Bröder & Klaus Fischer**



Die Veranstaltung widmet sich der Erfassung von Spechten auf der Montabaurer Höhe im Rahmen der bundesweiten Erfassungen zum neuen Atlas der Brutvögel Deutschlands. Die Erfassung erfolgt in Kleingruppen unter Leitung fachkundiger Ornitholog\*innen. Festes Schuhwerk erforderlich!

## **Der große Wasservogel-Check - Internationale Wasservogelzählung an der Mosel in Koblenz**

**Sonntag, 12. April 2026; 10.00 bis ca. 14.00 Uhr**

**Treffpunkt: Spitze Deutsches Eck, Koblenz**

**Leitung: Lea Schmidt**



Die Veranstaltung widmet sich der Erfassung von Wasservögeln wie Gänsen, Möwen, Enten und Co. Jeder ist herzlich willkommen und sollte ein Fernglas mitbringen. Es werden alle Arten und ihre Erkennung erläutert. Die Route verläuft entlang der Moselpromenade vom Deutschen Eck bis nach Güls.

**Gemeinsame Veranstaltung mit der Fachgruppe Ornithologie des BUND Koblenz**

## **Feuersalamander-Exkursion Koblenz**

**Mittwoch, 15. April 2026; 21.30 bis ca. 23.00 Uhr**

**Treffpunkt: Wird aufgrund begrenzter Plätze erst nach Anmeldung mitgeteilt**

**Leitung: Max Dehling**



Es werden Biologie und Ökologie des Feuersalamanders in einem hervorragenden Habitat mit individuenstarkem Vorkommen erläutert. Aufgrund begrenzter Plätze ist eine Voranmeldung per Email erforderlich an: [dehling@uni-koblenz.de](mailto:dehling@uni-koblenz.de).

## **Schwärze Bären und Steppennachtjäger bei Hatzenport – Artenvielfalt im Moselsteilhang**

**Samstag, 18. April 2026; 10.00 bis ca. 13.00 Uhr**

**Treffpunkt: Parkplatz am Eingang zum Traumpfad**

**„Hatzenporter Laysteig“ in 56332 Hatzenport**

**Leitung: Volker Hartmann und Daniel Müller**



Auf der Exkursion werden seltene Tier- und Pflanzenarten der Moselsteilhänge vorgestellt. Schwerpunkt: Schmetterlinge und Spinnen.

## **ADEBAR BirdBlitz: Singvogel-Exkursion**

### **Montabaurer Höhe**

**Samstag, 25. April 2026; 06.00 bis ca. 09.00 Uhr**

**Treffpunkt: Parkplatz am Spanierkreuz / Hillscheider Stock, direkt an der B49 südwestlich von Montabaur**

**Leitung: Christoph Bröder & Klaus Fischer**



Die Veranstaltung widmet sich der Erfassung von Singvögeln auf der Montabaurer Höhe im Rahmen der bundesweiten Erfassungen zum neuen Atlas der Brutvögel Deutschlands. Die Erfassung erfolgt in Kleingruppen unter Leitung fachkundiger Ornitholog\*innen. Festes Schuhwerk erforderlich!



## **Raus aus den Federn und lausche dem**

### **Frühlings-Konzert der Vögel bei Elz**

**Sonntag, 26. April, 06.00 bis ca. 09.00 Uhr**

**Treffpunkt: Grill- und Umwelthütte, Forsthaus 3, 65604 Elz**

**Leitung: Marcel Weidenfeller**



Erlebnisreiche Frühexkursion durch die morgendliche Stimmenvielfalt der heimischen Vogelwelt. Fachlich fundierte Informationen zu den gefiederten Sängern in der Siedlungs-, Feld- und Waldlandschaft bei Elz. Anschließend Frühstück für alle Teilnehmer\*innen. Mitzubringen: Fernglas, evtl. Spektiv und Bestimmungsbuch/App.

**Veranstaltung der NABU Ortgruppe Hundsangen**

**Info: [www.nabu-hundsangen.de](http://www.nabu-hundsangen.de)**

## **Wiesenschmätzer und fliegende Edelsteine:**

### **Fauna und Flora des Hohen Westerwaldes**

**Samstag, 09. Mai 2026; 10.00 bis ca. 13.00 Uhr**

**Treffpunkt: Parkplatz am Friedhof von**

**56477 Waigandshain**

**Leitung: Klaus Fischer**



Der Hohe Westerwald ist noch reich ausgestattet mit extensiv genutztem Grünland. Auf der Exkursion sollen Besonderheiten der Extensivwiesen wie Braunkehlchen und Wiesenpieper vorgestellt werden. Mit ein wenig Glück blühen auch schon die ersten Orchideen. Wird es gelingen, einen der seltensten Tagfalter Deutschlands, den Blauschillernden Feuerfalter, zu beobachten? Festes Schuhwerk erforderlich!

## **„Hundsbaum“ – historische Landnutzung**

### **und Waldweideprojekt im**

### **Dreifelder Weiherland**

**Freitag, 15. Mai 2026; 18.00 bis ca. 20.00 Uhr**

**Treffpunkt: Feldweg am Hofgut Salzberg**

**bei 57629 Steinebach a.d. Wied**

**Leitung: Markus Kunz**



Der „Hundsbaum“ ist ein Höhenrücken unweit der Bundesstraße 8 und der Westerwälder Seenplatte. Eine wechselvolle, jahrhundertealte Nutzungsgeschichte ist hier anhand kulturlandschaftlicher Relikte nachvollziehbar. Neben diesen Spuren wird das neue Waldweideprojekt der Biotopbetreuung des Westerwaldkreises vorgestellt. Dabei kann das aktuelle Entwicklungsstadium im Übergang von einer ehemaligen Gehölzfläche zu einem halboffenen Waldweidekomplex anhand der Frühlingsvegetation und der Tierwelt erkundet werden. Die Landschaftskulisse bietet auch Gelegenheit zum ruhigen Verweilen und Genießen der Natur. Festes Schuhwerk erforderlich!

## **Die Vogelwelt des Nationalen Naturerbes Westerburg**

**Samstag, 23. Mai 2026; 07.00 bis ca. 10.00 Uhr**

**Eingang zum Wäller-Park,**

**Reinhold-Ferger-Straße 18, 56457 Westerburg**

**Leitung: Klaus Fischer**



Auf einer Wanderung durch die NABU-Naturerbefläche werden Besonderheiten des Gebietes vorgestellt. Es befinden sich dort großflächige Magerwiesen sowie abgestorbene Fichtenwälder, welche in die natürliche Sukzession entlassen wurden. Wir werden uns auf die Suche nach seltenen Vogelarten wie Braunkehlchen, Baumpieper und Wendehals begeben.

## **Feuchtgebiete des Hohen Westerwaldes**

**Blauschillernde Feuerfalter, Trollblume,  
Braunkehlchen, Wiesenpieper und Co**

**Sonntag, 31. Mai 2026; 14.00 bis ca. 17.00 Uhr**

**Treffpunkt: Parkplatz Dorfgemeinschaftshaus,**

**Burbacher Weg 4, 56479 Liebenscheid**

**Leitung: Philipp Schiefenhövel**



Seit November 2024 setzt die Masgeik-Stiftung aus Molsberg mit lokalen Akteur\*innen ein Förderprojekt in den Feuchtgebieten des Hohen Westerwaldes um und führt verschiedene Pflegemaßnahmen durch. Gemeinsam wollen wir Teile dieses artenreichen Lebensraumes mit Sumpflutauge, Schlangenknöterich, Knabenkräutern u.v.m. besuchen und dessen Bewohner, wie den Blauschillernden Feuerfalter oder das seltene Braunkehlchen kennenlernen und die entsprechenden Maßnahmen des Projektes begutachten. Tipp: Gummistiefel oder wasserfeste Schuhe nicht vergessen!

**Gemeinsame Veranstaltung mit der Will und Liselott Masgeik-Stiftung und dem NABU Daaden**

**Zu den Bäumen – Botanische Exkursion  
zum „Himmelberg“ bei Montabaur**

**Donnerstag, 04. Juni 2026; 14.00 Uhr**

**Treffpunkt: Parkplatz an der Vogelsanghalle,  
Schulstraße 26, 56412 Heiligenroth**

**Leitung: Johannes Zühlke**

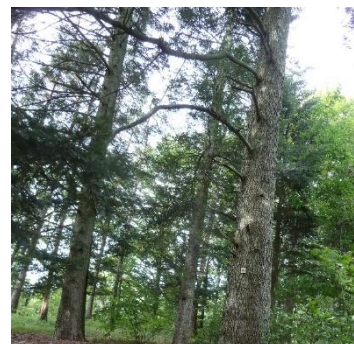

Themenschwerpunkt der Exkursion bilden die Waldbäume auf der Kuppe des Himmelbergs mit ihren besonderen und arttypischen Standort-Ansprüchen. Festes Schuhwerk erforderlich!

**Von Hirschkäfer bis Gabelschwanz –  
Lichtfang in den Streuobstwiesen bei Filsen**

**Freitag, 05. Juni 2026; 22.15 bis ca. 01.30 Uhr**

**Treffpunkt: Parkplatz Osterspai (50.247047, 7.611698)**

**Leitung: Niklas Hein**



Nachfalter und andere nachtaktive Insekten können besonders gut durch Licht angelockt werden. Es wird die nächtliche Vielfalt der Insekten durch Lichtfang demonstriert.

**ADEBAR – Vögel der Nacht im  
Horchheimer Wald**

**Samstag, 6.6.2026; 21.30 bis ca. 01.00 Uhr**

**Schranke Schmidtenhöhe beim**

**Weltraumradar GESTRA**

**Leitung: Lea Schmidt**

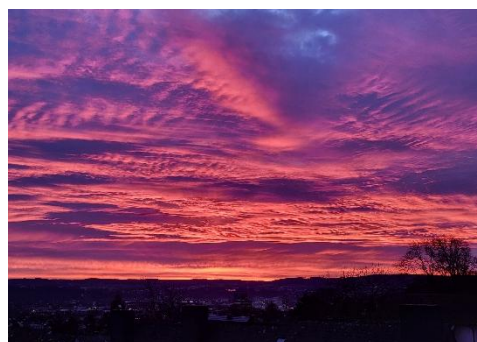

Die Veranstaltung widmet sich der Erfassung von Eulen insbesondere der Jungtiere, im Horchheimer Wald im Rahmen der bundesweiten Erfassungen zum neuen Atlas der Brutvögel Deutschlands. Bitte Stirnlampe bzw. Taschenlampe mitbringen! Festes Schuhwerk erforderlich!

### **Mit Hirtenstock und Hütehund:**

### **Auf dem Dach des Westerwaldes**

**Sonntag, 07. Juni 2026; 10.00 bis ca. 13.00 Uhr**

**Treffpunkt: Zufahrt zur ehemaligen Gaststätte,  
Fuchskaute 1, 56479 Willingen (bitte NICHT auf  
dem Gelände der ehemaligen Gaststätte parken!)**

**Leitung: Klaus Fischer**



Die Fuchskaute ist die höchste Erhebung des Westerwaldes. Auf den ehemaligen Huteweiden erstrecken sich heute großflächig Magerwiesen und Borstgrasrasen. Es werden typische Arten des Gebietes wie Arnika und Orchideen vorgestellt. Vielleicht gelingt uns auch die Beobachtung sehr seltener Schmetterlinge, im Gebiet kommen Goldener Scheckenfalter und Lila-Gold-Feuerfalter vor! Festes Schuhwerk erforderlich!



### **Naturkundliche Exkursion durch das NSG Emmerzhausen, Stegskopf**

**Freitag, 12. Juni 2026, 17.00 bis ca. 19.30 Uhr**

**Treffpunkt: Zufahrt zum Stegskopf südlich  
der L 280 Emmerzhausen Richtung Lippe**

**Leitung: Linda Bödger**



Auf der Tour durch die Mager- und Feuchtwiesen des NSG - vorbei an der "Trollblumenwiese" der Loki-Schmidt-Stiftung - werden neben der Artenvielfalt des Gebietes auch die Pflegemaßnahmen sowie aktuelle naturschutzfachliche Probleme (z.B. die Ausbreitung der Staudenlupine) erläutert. Geländegängiges Schuhwerk erforderlich - Route abseits befestigter Wege.

## **ADEBAR BirdBlitz: Siedlungs-Birding in Montabaur**

**Sonntag, 14. Juni 2026; 06.00 bis ca. 09.00 Uhr**

**Treffpunkt: Parkplatz Allmannshausen 10,  
56410 Montabaur**

**Leitung: Christoph Bröder & Klaus Fischer**



Die Veranstaltung widmet sich der Erfassung von Singvögeln in der Stadt Montabaur im Rahmen der bundesweiten Erfassungen zum neuen Atlas der Brutvögel Deutschlands. Die Erfassung erfolgt in Kleingruppen unter Leitung fachkundiger Ornitholog\*innen. Wie viele Vogelarten werden es an diesem Tag wohl sein?



## **Maskierten Insektenfängern auf der Spur – auf der Suche nach Neuntöttern**

**Samstag, 20. Juni 2026; 07.00 bis ca. 10.00 Uhr**

**Treffpunkt: Schranke Schmidtenhöhe / Weidelandschaft, aus Richtung Denzerheide kommend  
(<https://maps.app.goo.gl/6ZNqLUnQBPctfz2L7>)**

**Leitung: Lea Schmidt**



Die Weidelandschaft Schmidtenhöhe der NABU gGmbH bietet zahlreichen Lebewesen ein diverses Habitat. Zwischen Waldinseln, Kleinstgewässern, Brachlandschaften und Wiesen findet der Neuntöter hier sein Zuhause. Während dieser Veranstaltung wird sich mit dem Vogel und seiner Brutbiologie sowie der Bedeutung von Vogelschutz auseinandergesetzt.

**Gemeinsame Veranstaltung mit dem Naturpark Nassau und Umweltwelten**

## **Jahreszeitenwanderung auf der Naturerbefläche Westerburg – Sommer**

**Sonntag, 21. Juni 2026, 10.00 bis ca. 13.00 Uhr**

**Treffpunkt: Eingang zum Wäller-Park,**

**Reinhold-Ferger-Straße 18, 56457 Westerburg**

**Leitung: Klaus Fischer**



Mit dieser Veranstaltungsreihe möchten wir das 153 Hektar große Gebiet des ehemaligen Standortübungsplatzes Westerburg, welches am 4. September 2017 von der NABU-Stiftung Nationales Naturerbe übernommen wurde und seit dem durch die NABU-Gruppe Guckheim betreut wird, um die Fläche dauerhaft als Rückzugsraum für die Natur zu sichern, im Wandel der Jahreszeiten vorstellen. Unsere fachkundigen Exkursionsleiter werden ein besonderes Augenmerk auf die sich im Jahresablauf unterschiedlich auftretenden Tier und Pflanzenarten in diesem Gebiet lenken.

**Gemeinsame Veranstaltung mit dem NABU Ortgruppen Guckheim und Hundsangen. Info: [www.nabu-hundsangen.de](http://www.nabu-hundsangen.de)**

## **Ein Blütenmeer im Nistertal – Abendstimmung in der Kinderstube der Wiesenvögel**

**Freitag, 26. Juni 2026; 18.30 bis ca. 21.00 Uhr**

**Treffpunkt: Parkplatz am Sportplatz südöstlich von  
56479 Niederroßbach, Weiterfahrt in Fahrgemeinschaften**

**Leitung: Markus Kunz**



Die Talaue der Großen Nister unterhalb von Emmerichenhain bietet eine in Ausdehnung, Störungsarmut und Artenreichtum besonders attraktive Wiesenlandschaft im Hohen Westerwald. Die großflächige Teilnahme von Landwirten am Vertragsnaturschutz und an Artenschutzmaßnahmen für Wiesenbrutvögel hat den Erhalt von Feucht- und Magerwiesen gesichert. Das Gebiet gehört zu den Hotspots des Braunkehlchens in Rheinland-Pfalz und ist auch floristisch bemerkenswert. Werden sich auch Schwarzstorch oder Wachtelkönig zeigen, oder der Abendnebel das Tal in eine fast mystische Landschaft verwandeln?

### **Fledermaus trifft Glühwürmchen**

**Samstag 27.06.2026; 20.30 bis ca. 23.00 Uhr**

**Treffpunkt: Parkplatz vor dem Tor zum Forum b-05,  
Im Stadtwald 2, Montabaur-Horresen**

**Leitung: Manfred und Ursula Braun**



Neben verschiedenen nachtaktiven Tieren wollen wir, die als Glühwürmchen bekannten Flugtiere beobachten und mehr über deren außergewöhnliche Biologie erfahren. Daneben versuchen wir natürlich auch Fledermäuse zu erhaschen, mit allerlei Tricks. Die Veranstaltung ist vor allem für Familien mit Kindern geeignet. Tipp: Taschenlampen und wetterfeste Kleidung mitbringen!

**Gemeinsame Veranstaltung mit Naturpark Nassau, Will und Liselott Masgeik Stiftung, b-05 Kunst-Kultur-Natur e.V.**

### **Ordensbänder am Rotwein und Dornfinger am Licht – Ködern und Lichtfang im NSG Kuhstiebel**

**Freitag, 10. Juli 2026; 22.15 bis ca. 01.30 Uhr**

**Treffpunkt: Parkplatz Wolken (50.339028, 7.465210)**

**Leitung: Niklas Hein**



Nachtfalter und andere nachtaktive Insekten können besonders gut durch Licht angelockt werden. Allerdings gibt es auch ausgesprochene Feinschmecker, die gerne Rotwein mögen. Es wird die nächtliche Vielfalt der Insekten durch Köder und Lichtfang demonstriert.

### **Schmetterling des Jahres 2026:**

#### **Der Dunkle Wiesenknopf-Ameisenbläuling**

**Samstag, 18. Juli 2026; 10.00 bis ca. 12.00 Uhr**

**Treffpunkt: Feuerwehr Staudt, Am Kramberg 9,  
56424 Staudt**

**Leitung: Klaus Fischer**



Die Exkursion führt in die Feuchtwiesen nordwestlich von Staudt. Besonderes Augenmerk wird dabei den Hellen und Dunklen Wiesenknopf-Ameisenbläulingen gewidmet, deren komplizierte Lebensweise erläutert wird.

### **Heuschrecken, Amphibien und Vögel auf der Schmidtenhöhe**

**Mittwoch, 22. Juli 2025; 21.30 Uhr (bis ca. 23.00 Uhr)**

**Treffpunkt: Schranke am Ende der "Alten Heerstraße"  
auf der Schmidtenhöhe (Schießanlagenseite)**

**Leitung: Max Dehling**



Diese Exkursion ist nachtaktiven Arten gewidmet, welche nach Einbruch der Dunkelheit durch verschiedenste Laute auf sich aufmerksam machen. Bitte Stirnlampe bzw. Taschenlampe mitbringen!

### **Raupen under Cover? Die geheimnisvolle Welt der Wiesenknopf-Ameisenbläulinge**

**Samstag, 25. Juli 2026; 10.00 bis ca. 12.30 Uhr**

**Treffpunkt: Friedhof Oberelbert in 56412 Oberelbert**

**Leitung: Klaus Fischer**



Die Exkursion führt in das artenreiche Grünland um Oberelbert, welches viele Tagfalter beherbergt. Besonderes Augenmerk wird dabei den Hellen und Dunklen Wiesenknopf-Ameisenbläulingen gewidmet, deren komplizierte Lebensweise erläutert wird.

**Gemeinsame Veranstaltung mit dem Naturpark Nassau**

### **30. Europäische Fledermausnacht im Wester- wald – den fliegenden Mäusen auf der Spur**

**Samstag, 22. August 2026; 19.00 bis ca. 22.00 Uhr**

**Veranstaltungsort: 56244 Steinen, Hofgut Schönerlen 2  
(Campingpark). Ab Steinen ausgeschildert.**

**Leitung: Marcel Weidenfeller**



Wie orientieren sich Fledermäuse bei völliger Dunkelheit? Lecken Fledermäuse Blut? Diese und viele weitere spannende Fragen wollen wir teils auch spielerisch beantworten. Findet auch bei schlechtem Wetter statt! Mitzubringen: Kleine Sitzunterlage (z. B. Kissen o. ä.), Taschenlampe. **Das Mitbringen von Hunden ist nicht möglich!**  
**Gemeinschaftsveranstaltung mit den NABU Ortgruppen Hundsangen und Kropbacher Schweiz und dem Campingpark Kopper. Info: [www.batnight.de](http://www.batnight.de)**

### **Rote Spinnen und grüne Eidechsen am Moselsteig**

**Sonntag, 06. September 2026; 14.00 bis ca. 17.00 Uhr**

**Treffpunkt: Bahnhof Treis-Karden in 56253 Karden**

**Leitung: Volker Hartmann**



Naturkundliche Wanderung zum Kompuskopf. Es werden verschiedene sehr seltene und hochgradig spezialisierte Arten der Moselhänge vorgestellt, wie zum Beispiel die Smaragdeidechse und die Rote Röhrenspinne.

### **Jahreszeitenwanderung auf der Naturerbefläche Westerburg – Herbst**

**Sonntag, 13. September 2026; 10.00 bis 13.00 Uhr**

**Treffpunkt: Eingang zum Wäller-Park,**

**Reinhold-Ferger-Straße 18, 56457 Westerburg**

**Leitung: Philipp Schiefenhövel, Masgeik-Stiftung**



Mit dieser Veranstaltungsreihe möchten wir das 153 Hektar große Gebiet des ehemaligen Standortübungsplatzes Westerburg, welches am 4. September 2017 von der NABU-Stiftung Nationales Naturerbe übernommen wurde und seit dem durch die NABU-Gruppe Guckheim betreut wird, um die Fläche dauerhaft als Rückzugsraum für die Natur zu sichern, im Wandel der Jahreszeiten vorstellen. Unsere fachkundigen Exkursionsleiter werden ein besonderes Augenmerk auf die sich im Jahresablauf unterschiedlich auftretenden Tier und Pflanzenarten in diesem Gebiet lenken. Mitzubringen: Fernglas, evtl. Spektiv und Bestimmungsbuch/App.

**Gemeinsame Veranstaltung mit dem NABU Ortgruppen Guckheim und Hundsangen. Info: [www.nabu-hundsangen.de](http://www.nabu-hundsangen.de)**

## **Der große Wasservogel-Check - Internationale Wasservogelzählung an der Mosel in Koblenz**

**Sonntag, 18. Oktober 2026; 10.00 bis ca. 14.00 Uhr**

**Treffpunkt: Spitze Deutsches Eck, Koblenz**

**Leitung: Lea Schmidt**



Die Veranstaltung widmet sich der Erfassung von Wasservögeln wie Gänsen, Möwen, Enten und Co. Jeder ist herzlich willkommen und sollte ein Fernglas mitbringen. Es werden alle Arten und ihre Erkennung erläutert. Die Route verläuft entlang der Moselpromenade vom Deutschen Eck bis nach Güls.

**Gemeinsame Veranstaltung mit der Fachgruppe Ornithologie des BUND Koblenz**



## **Gehölze undercover - Diversität von Bäumen und Sträuchern im Arzheimer Stadtwald**

### **Wasservogelzählung an der Mosel in Koblenz**

**Donnerstag, 22. Oktober 2026; 10.00 bis ca. 13.00 Uhr**

**Treffpunkt: Treffpunkt: TV Arzheim / Goldene Ente**

**Leitung: Lea Schmidt**



Diese Veranstaltung widmet sich Bäumen und Sträuchern im Wald sowie am Waldrand. Es wird darauf eingegangen, wie man sie erkennt und vor welchen Herausforderungen der Wald steht. Die Route verläuft auf befestigten Waldwegen.

**Gemeinsame Veranstaltung mit Umweltwelten**

**Der große Wasservogel-Check - Internationale Wasservogelzählung an der Mosel in Koblenz**

**Sonntag, 15. November 2026; 10.00 bis ca. 14.00 Uhr**

**Treffpunkt: Spitze Deutsches Eck, Koblenz**

**Leitung: Lea Schmidt**



Die Veranstaltung widmet sich der Erfassung von Wasservögeln wie Gänsen, Möwen, Enten und Co. Jeder ist herzlich willkommen und sollte ein Fernglas mitbringen. Es werden alle Arten und ihre Erkennung erläutert. Die Route verläuft entlang der Moselpromenade vom Deutschen Eck bis nach Güls.

**Gemeinsame Veranstaltung mit der Fachgruppe Ornithologie des BUND Koblenz**

**Der große Wasservogel-Check - Internationale Wasservogelzählung an der Mosel in Koblenz**

**Sonntag, 13. Dezember 2026; 10.00 bis ca. 14.00 Uhr**

**Treffpunkt: Spitze Deutsches Eck, Koblenz**

**Leitung: Lea Schmidt**

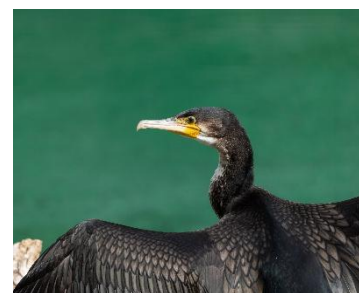

Die Veranstaltung widmet sich der Erfassung von Wasservögeln wie Gänsen, Möwen, Enten und Co. Jeder ist herzlich willkommen und sollte ein Fernglas mitbringen. Es werden alle Arten und ihre Erkennung erläutert. Die Route verläuft entlang der Moselpromenade vom Deutschen Eck bis nach Güls.

**Gemeinsame Veranstaltung mit der Fachgruppe Ornithologie des BUND Koblenz**



## **Jahreszeitenwanderung auf der Naturerbefläche Westerburg – Winter**

**Mittwoch, 30. Dezember 2026; 10.00 bis 13.00 Uhr**

**Treffpunkt: Eingang zum Wäller-Park,**

**Reinhold-Ferger-Straße 18, 56457 Westerburg**

**Leitung: Marcel Weidenfeller**



Mit dieser Veranstaltungsreihe möchten wir das 153 Hektar große Gebiet des ehemaligen Standortübungsplatzes Westerburg, welches am 4. September 2017 von der NABU-Stiftung Nationales Naturerbe übernommen wurde und seit dem durch die NABU-Gruppe Guckheim betreut wird, um die Fläche dauerhaft als Rückzugsraum für die Natur zu sichern, im Wandel der Jahreszeiten vorstellen. Unsere fachkundigen Exkursionsleiter werden ein besonderes Augenmerk auf die sich im Jahresablauf unterschiedlich auftretenden Tier und Pflanzenarten in diesem Gebiet lenken. Mitzubringen: Fernglas, evtl. Spektiv und Bestimmungsbuch/App.

**Gemeinsame Veranstaltung mit dem NABU Ortgruppen Guckheim und Hundsangen. Info: [www.nabu-hundsangen.de](http://www.nabu-hundsangen.de)**

## **Nachträge**

### **Fauna und Flora am Nassauer**

#### **Lahnufer erleben**

**Samstag, 30.05.2026; 14.00 bis ca.16.30 Uhr**

**Treffpunkt: Schwimmbadparkplatz Nassau**

**Leitung: Manfred und Ursula Braun**

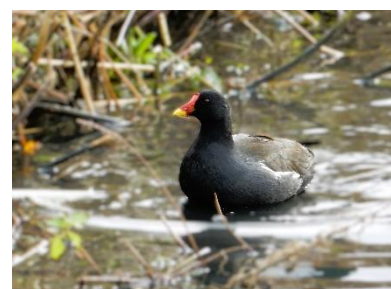

Ein leichter Fußweg vom Schwimmbadparkplatz Nassau zur Schleuse Nassau führt am Lahnufer entlang. Hier gilt es, nach den Uferpflanzen zu schauen. Daneben könnten die ersten Prachtlibellen fliegen. Natürlich wird auch nach der Vogelwelt geschaut, sowohl optisch als auch akustisch. Die Fließgewässerfauna (Makrozoobenthos) am Neuzebach wird ebenfalls Inhalt der Exkursion sein. Höhepunkt könnte der Blick auf die Graureiherkolonie an der Mühlbachmündung sein, vermutlich mit Jungtieren in den Horsten. Für alle Naturfreunde, auch für Kinder ab Grundschulalter, zu empfehlen.



**Folgen Sie uns auf unserem WhatsApp-Kanal und auf Instagram, es lohnt sich!**

